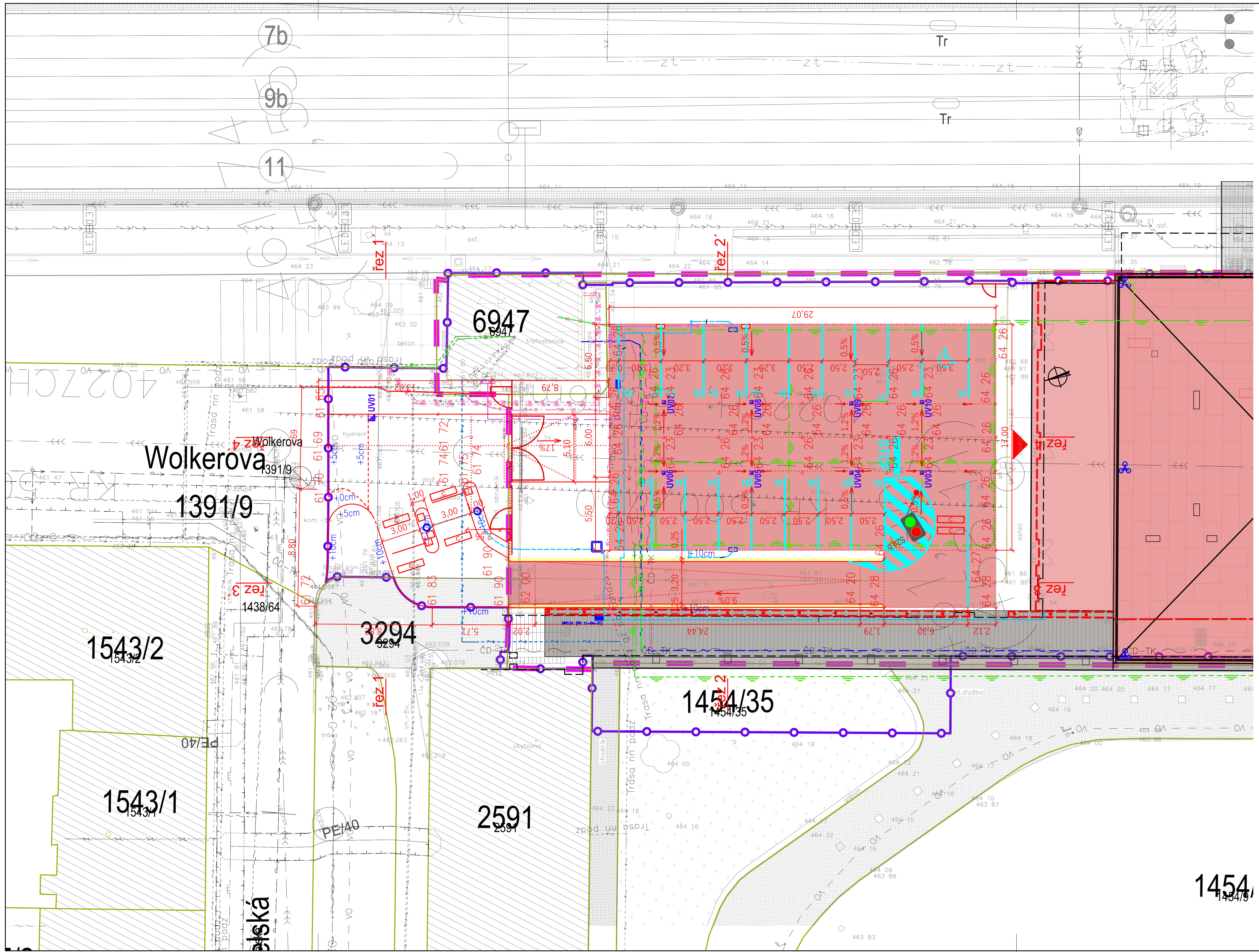

LEGENDA:

- VOZOVKA - ŽIVICE, PLNÁ KONSTRUKCE
- OSTRŮVKY, BEZPEČNOSTNÍ ODRAZY - ZÁMKOVÁ DLAŽBA 200/100/60
- BETONOVÉ PLOCHY
- BETONOVÁ SILNIČNÍ OBRUBA, SNÍŽENÁ OBRUBA
- HRANICE ÚPRAV - NOVÉ PLOCHY SE VÝŠKOVĚ NAPOJÍ NA STÁV. STAV, I
- VODOROVNÉ DOPRAVNÍ ZNAČENÍ BÍLÉ
- UV02 ULIČNÍ VPUST

LEGENDA INŽENÝRSKÝCH SÍTÍ

- VEDENÍ NN - NABÍJENÍ DOBÍJECÍCH STANIC ELEKTROMOBILITY - ČEZ, a.s.
- VEDENÍ NN - KABELOVÝ ŽLAB
- VEDENÍ NN - NAPÁJENÍ VJEZDOVÉ BRANY, ZÁVOR, DOBÍJECÍCH STANIC ELEKTROMOBILITY SŽ - PARKOVIŠTĚ SEVER A JIH STROPEM - SEVERNÍ PARKOVIŠTĚ
- DEŠŤOVÁ KANALIZACE A PŘÍPOJKY NA PARKOVIŠTI SEVER
- TRUBNÍ RETENCE NA PARKOVIŠTI SEVER

LEGENDA INŽENÝRSKÝCH SÍTÍ - RUŠENÉ A PŘEKLÁDANÉ

- PŘELOŽENÍ KABELU SLABOPROUDU - SŽ
- PŘELOŽENÍ KABELU SLABOPROUDU - SŽ - NOVÝ STAV
- PŘELOŽENÍ NN - SEE
- PŘELOŽENÍ NN - SEE - NOVÝ STAV
- PŘELOŽENÍ KABELU ETCS
- PŘELOŽENÍ KABELU ETCS - NOVÝ STAV

LEGENDA INŽENÝRSKÝCH SÍTÍ - STÁVAJÍCÍ

- KANALIZACE JEDNOTNÁ - CHEVAK Cheb, a.s.
- KANALIZACE SPLAŠKOVÁ - CHEVAK Cheb, a.s.
- KANALIZACE DEŠŤOVÁ - CHEVAK Cheb, a.s.
- KANALIZAČNÍ PŘÍPOJKA - CHEVAK Cheb, a.s.
- VODOVOD - CHEVAK Cheb, a.s.
- KANALIZACE NA NÁSTUPIŠTI
- VODOVOD NA NÁSTUPIŠTI
- VEŘEJNÉ OSVĚTLENÍ - CHETES s.r.o.
- STL PLYNOVOD - GasNet, s.r.o.
- STL PLYNOVOD - GasNet, s.r.o.
- NN - ČEZ Distribuce, a.s.
- VN - ČEZ Distribuce, a.s.
- NN - SEE
- SDĚLOVACÍ KABEL - O2 Czech Republic a.s.
- SDĚLOVACÍ KABEL - T-Mobile Czech Republic a.s.
- SDĚLOVACÍ KABEL - Vodafone Czech Republic a.s.
- SDĚLOVACÍ KABEL - SŽ
- ZABEZPEČOVACÍ ZAŘÍZENÍ
- SDĚLOVACÍ KABEL - ETCS
- TRAKČNÍ VEDENÍ
- NN - CETIN a.s.
- SDĚLOVACÍ VEDENÍ - CETIN a.s.
- VEDENÍ NN - NAPÁJECÍ KABELY VTS

Orientační schéma:

Razítko oprávněné osoby:

Podpis: Datum:

Revize:	Datum:	Popis:	Kontroloval:
V01	01/2025	Zapracované připomínky dotčených orgánů a SŽ	Preisler

Stavebník/investor	**Správa železnic, státní organizace**
Adresa:	Dlážděná 1003/7, 110 00 Praha 1
Zástupce investora:	Stavební správa západ
Adresa:	Sokolovská 1995/278, 190 00 Praha 9

SPRÁVA ŽELEZNIC

Zhotovitel stavby:	**SAGASTA-HELIKA-A8000 VB CHEB**
Vedoucí účastník:	SAGASTA s.r.o.
Adresa:	Novodvorská 1010/14, 142 00, Praha 4 - Lhotka
Kontakt:	T: +420 261 344 100 E: info@sagasta.cz
Zhotovitel objektu:	**SAGASTA s.r.o.**
Adresa:	Novodvorská 1010/14, 142 00, Praha 4 - Lhotka
Kontakt:	T: +420 261 344 100 E: info@sagasta.cz

SAGASTA

Hlavní projektant (HIP):	Specialista:	Odpovědný projektant:	Zpracovatel přílohy:
Ing. Adam Špunda	Ing. Zuzana Biela	Ing. Zuzana Biela	Ing. František Preisler

Název stavby/akce:	**Rekonstrukce výpravní budovy v žst. Cheb**	S-kód:	**S631700106**
		Zakázka:	**121 066**
Název části:	Pozemní komunikace	Označení části:	**D.2.1.8.1**
Název objektu:	Pozemní komunikace - sever	Číslo objektu/komplexu:	**SO 01-50-01**
Název přílohy:	Situace 1.NP	Číslo přílohy: **2.**	**202**
Název dílčí části přílohy:	-	Paré:	
Kraj: Karlovarský	Katastrální území: Cheb [650919]	TUDU: 0203VI	
Dokumentace:			
Stupeň dokumentace: PDPS	Datum zpracování: 08/2024	Formáty: 4xA4	Měřítko: 1:250

S-kód: / Stupeň dokumentace: / Část: / Objekt: / Podobjekt: / Příloha:

S631700106_PDPS_D2181_SO01500 1_XX_2_202_V01

Prostor pro další informace